

# Informações Gerenciais do Estado do Espírito Santo



MÊS: ABRIL 2007

**GOVERNO DO ESTADO DO ESPÍRITO SANTO**  
**SECRETARIA DE ESTADO DE GESTÃO E RECURSOS HUMANOS**  
**SUBSECRETARIA DE ESTADO DE RECURSOS HUMANOS**  
**NÚCLEO DE ESTATÍSTICA DE RECURSOS HUMANOS - NUERH**

**Governador do Estado do Espírito Santo:**  
Paulo Cesar Hartung Gomes

**Secretário de Estado de Gestão e Recursos Humanos:**  
Ricardo de Oliveira

**Subsecretário de Estado de Recursos Humanos - Respondendo:**  
Sandra Helena Bellon

**Núcleo de Estatística de Recursos Humanos:**  
Marlene Vieira  
Bruna Moraes  
Claire Andrea Lyra  
Eliene Lopes da Silva - (Estagiária)  
Josana Karla Venturim Santana de Souza  
Marcelle Folha Motta

# SUMÁRIO

Demonstrativo do Quadro de Servidores Ativos e Inativos _____	5
Valores da Folha de Pagamento _____	6
Comparativo da Evolução do Quantitativo de Servidores _____	7
Comparativo da Evolução da Folha de Pagamento _____	8
Quantitativo de Servidores do Poder Executivo Estadual – Administração Direta _____	9
Quantitativo de Servidores do Poder Executivo Estadual – Autarquias _____	10
Quantitativo de Segurados do Regime Próprio de Previdência Social – RPPS _____	11
Despesas com Servidores do Poder Executivo Estadual – Administração Direta _____	12
Despesas com Servidores do Poder Executivo Estadual – Autarquias _____	13
Despesas Pagamento Aposentadorias e Pensões do Regime Próprio de Previdência Social – RPPS _	14
Demonstrativo da Evolução de Cargos de Designação Temporária _____	15
Demonstrativo dos Gastos com Escala Especial _____	17
Demonstrativo do Custo do Auxílio Alimentação Pago na Folha de Pagamento _____	18
Demonstrativo do Quantitativo e dos Gastos com Estagiários _____	19
Distribuição do Quantitativo e das Despesas de Pessoal por Área _____	21
Remuneração Média dos Servidores da Administração Direta _____	22
Demonstrativo da Contribuição Previdenciária ao RPPS _____	24

## APRESENTAÇÃO

Com a finalidade de dar publicidade aos seus atos de modo a permitir, dentre outros, planejamento, transparência e estudos sobre servidores públicos, a Secretaria de Estado de Gestão e Recursos Humanos, organiza e sistematiza, mensalmente, sob a denominação de relatório gerencial, informações pormenorizadas sobre quantitativos e gastos com pessoal. O relatório contempla dados do Poder Executivo Estadual, relativos a servidores ativos e beneficiários do Regime Próprio de Previdência Social, no qual estão inseridos os aposentados e os pensionistas.

A partir de março de 2007, apenas o pagamento dos servidores regidos pela CLT, da Administração Direta, permanecem com suas folhas de pagamento processadas fora do sistema SIARHES (Sistema Integrado de Administração de Recursos Humanos do Espírito Santo). A transferência para o sistema deverá ocorrer em breve.

Nos quadros de informações sobre servidores ativos e contribuições previdenciárias, na parte referente às despesas de pessoal, constam dados de servidores estatutários e celetistas, e dados do complemento previdenciário. Esse complemento, representa o dispêndio do Governo para completar as despesas com o pagamento dos aposentados e pensionistas, após apurada a arrecadação previdenciária, constituída pelas parcelas, de contribuição do servidor e de responsabilidade do Estado, (encargo patronal).

As informações do relatório têm característica pontual – dados da competência – e demonstram a composição da folha de pagamento quanto: às diversas categorias que a compõem e a vinculação ao regime previdenciário; o tipo de vínculo dos servidores para com o poder público – permanente ou transitório; a sua especificidade – civil ou militar; dentre outros. Em algumas das informações, são apresentados demonstrativos de seu comportamento ao longo dos últimos doze meses.

Os dados são coletados a partir das folhas de pagamento e expressam, nos quantitativos, o número de vínculos públicos e não o número de servidores, pois, há casos de acumulação legal. Assim, um mesmo servidor, detentor de dois cargos legalmente acumuláveis, é computado como dois vínculos. Quanto às despesas, nelas estão englobados além das remunerações mensais regulares, pagamentos de: 13º vencimento, ocorridos no mês; abono férias e diferenças atrasadas, tanto de vantagens pessoais quanto de promoções.

As oscilações regularmente verificadas, ora para mais ora para menos, decorrem, principalmente, no caso dos quantitativos, das variações nas contratações e desligamentos de servidores temporários e comissionados, e das aposentadorias; e, na questão das despesas, decorrem dos pagamentos variáveis, citados no parágrafo anterior e dos vencimentos dos novos nomeados.

A Acréscimo no quantitativo de servidores do mês de abril/07 em relação a março/07 deve-se à contratação dos professores temporários, e nas despesas, pela concessão de um reajuste de 3,5%, retroativos a março/07, para os servidores em geral.

**QUADRO INFORMAÇÕES SOBRE QUANTITATIVO E PAGAMENTO DE SERVIDORES  
ATIVOS, APOSENTADOS E DE PENSIONISTAS DO PODER EXECUTIVO**

abr/07

**INFORMAÇÕES  
SERVIDORES  
ATIVOS E  
CONTRIBUIÇÕES  
PREVIDENCIÁRIAS**

ESTATUTÁRIOS/CELETISTAS ATIVOS	31.170	71.901.251,07
COMISSIONADO ATIVOS	3.084	5.116.244,04
DTs	15.532	15.634.795,64
PENSÕES ESPECIAIS	197	410.222,24
COMP. APOSENTADORIA	1.170	3.077.035,43
ENC. SOCIAL PATRONAL		17.481.627,49
CONTRIBUIÇÃO COMPL. FUNPES		40.512.045,90
<b>TOTAL</b>	<b>51.153</b>	<b>154.133.221,81</b>
ESTAGIÁRIOS/MÉDICOS RESIDENTES	1.905	773.720,80
AUXÍLIO ALIMENTAÇÃO	44.973	6.605.892,05

**INFORMAÇÕES  
FOLHAS  
PAGAMENTO  
APOSENTADOS E  
PENSIONISTAS  
DO RPPS**

APOSENTADOS	20.310	47.619.525,32
PENSIONISTAS	4.094	12.507.054,94
ENC. SOCIAL PATRONAL		3.172.084,66
<b>TOTAL</b>	<b>24.404</b>	<b>63.298.664,92</b>

## DESPESAS COM PESSOAL ABRIL 2007

### PODER EXECUTIVO - ADM. DIRETA E AUTARQUIAS - ATIVOS E INATIVOS

	VALOR	PERCENTUAL
Ativos	110.133.918,24	71,45
Complementação Aposentadoria - CLT (1)	3.077.035,43	2,00
Pensões Especiais	410.222,24	0,27
Contribuição Complementar ao FUNPES	40.512.045,90	26,28
	<b>154.133.221,81</b>	<b>100,00</b>

Fonte: Relatórios SIARHES - Administração Direta e das Autarquias.

Nota:

(1) - Compreende complementações concedidas pelas Leis nºs 4.511/91, 4.565/91 e 5.567/98.

### PAGAMENTO DOS BENEFICIÁRIOS DO REGIME PRÓPRIO DE PREVIDÊNCIA SOCIAL - RPPS

	VALOR DA FOLHA	PERCENTUAL
Aposentados	49.871.129,82	78,79
Pensionistas	13.427.535,10	21,21
	<b>63.298.664,92</b>	<b>100,00</b>

Fonte: Relatórios SIARHES - Administração Direta e das Autarquias.

## QUANTITATIVO SERVIDORES - ATIVOS DO PODER EXECUTIVO E APOSENTADOS E PENSIONISTAS DO RPPS

Abr./06	Mai./06	Jun./06	Jul./06	Ago./06	Set./06	Out./06	Nov./06	Dez./06	Jan/07	Fev/07	Mar/07	Abr/07
75.477	76.245	76.666	76.156	75.139	76.120	76.844	77.122	77.140	64.845	65.853	72.525	75.557

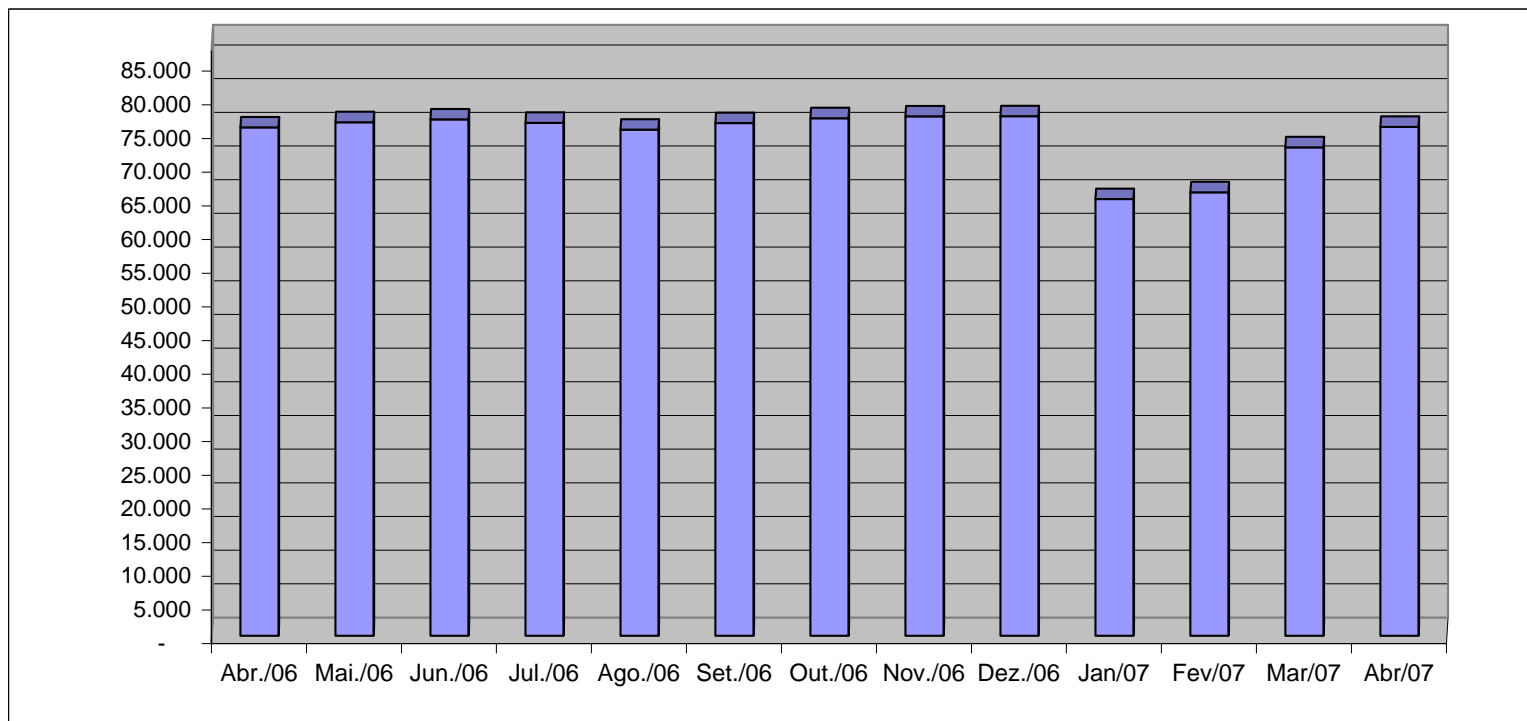

Fonte: Relatórios SIARHES - Administração Direta e das Autarquias.

### VALOR DAS FOLHAS DE PAGAMENTO - ATIVOS DO PODER EXECUTIVO E APOSENTADOS E PENSIONISTAS DO RPPS

Abr/06	Mai/06	Jun/06	Jul/06	Ago/06	Set/06	Out/06	Nov/06	Dez./06	Jan/07	Fev/07	Mar/07	Abr/07
159.496,43	161.718,29	163.211,27	158.599,29	158.588,45	159.922,11	159.216,40	169.553,40	228.909,41	163.790,63	156.139,18	164.086,30	176.919,84

Em R\$1.000,00

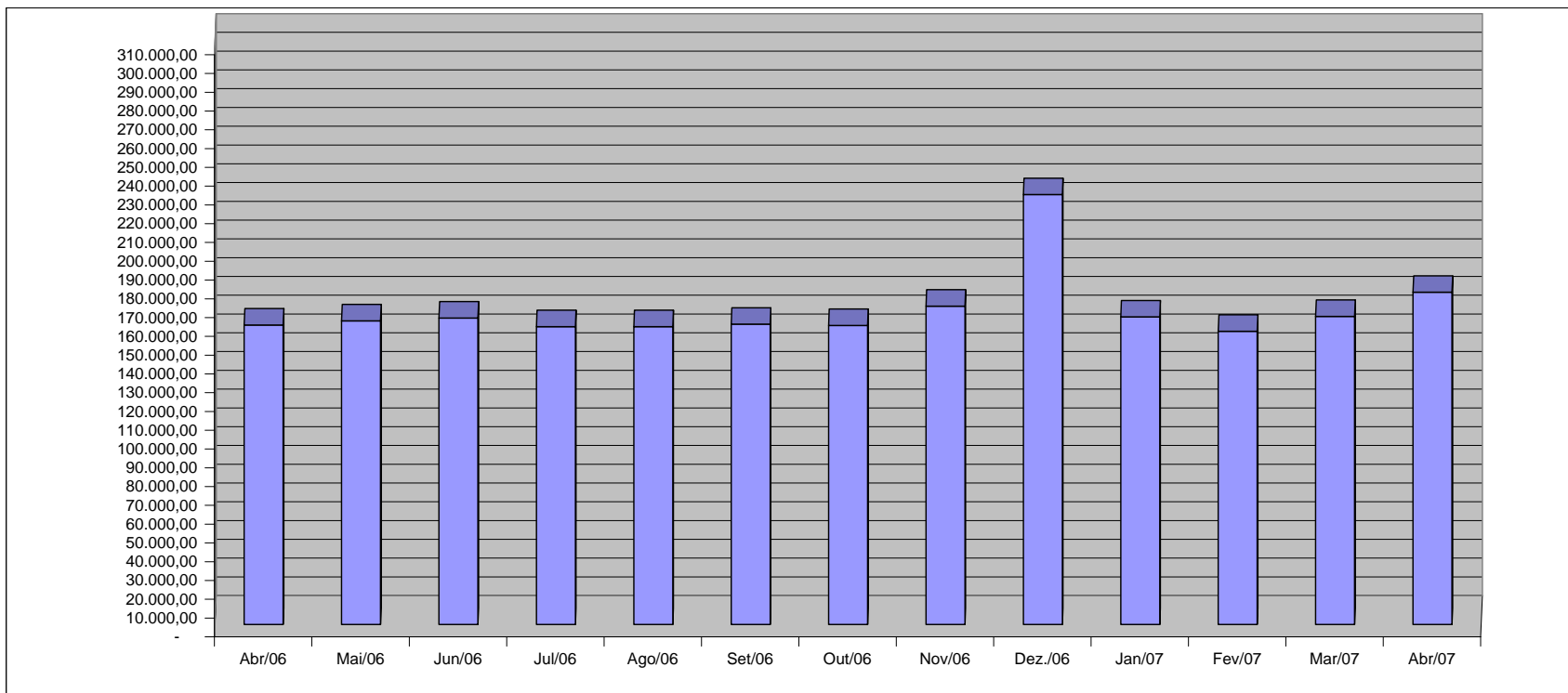

Fonte: Relatórios SIARHES - Administração Direta e das Autarquias.



**QUANTITATIVO DE SERVIDORES ATIVOS DO PODER EXECUTIVO ESTADUAL - ADM. DIRETA**

**ABRIL/2007**

	ÓRGÃOS	EFETIVOS/CLT	COMISSIONADOS ATIVOS	COMPL. APOS.	DT'S ATIVOS	TOTAL GERAL
		ATIVOS		CLT		Nº SERV.
<b>ADMINISTRAÇÃO DIRETA</b>	AGE	51	34	-	-	85
	APE	6	22	-	-	28
	CASA CIVIL	7	61	-	-	68
	CASA MILITAR	2	14	-	-	16
	CBMES	746	3	-	-	749
	SECT	-	22	-	-	22
	DEFENSORIA PÚBLICA	136	24	2	-	162
	PGE	80	105	-	-	185
	POLÍCIA CIVIL	1.823	3	12	-	1.838
	POL. MILITAR	6.589	-	-	-	6.589
	POL. MILITAR-HPM	521	-	-	-	521
	SEAG	14	55	1	-	70
	SEAMA	2	17	-	-	19
	SECULT	150	28	13	-	191
	SECOM	2	25	-	-	27
	SEDETUR/SEDES	3	29	-	-	32
	SETUR	2	7	-	-	9
	SEDIT/SETOP	2	31	-	-	33
	SEDU	11.019	202	113	11.769	23.103
	SEDURB	-	15	-	-	15
	SEFAZ	550	205	-	-	755
	SEG	17	151	2	-	170
	SEJUS	174	386	-	190	750
	SEP	7	57	-	-	64
	SEGER	37	171	1	-	209
	SEGER - Pensões Especiais (1)	197	-	-	-	197
	SEGER - Prev. Complementar	-	-	44	-	44
	SESA	373	178	6	-	557
	SESP	13	81	-	-	94
	SESPORT	13	25	-	-	38
	SETADES	49	109	-	-	158
	VICE GOVERNADORIA	-	21	-	-	21
	<b>Sub-Total</b>	<b>22.585</b>	<b>2.081</b>	<b>194</b>	<b>11.959</b>	<b>36.819</b>

Fonte: Relatórios SIARHES - Administração Direta e das Autarquias.

Nota:

(1) - Refere-se aos Pensionistas - Pensão Especial a cargo da SEGER.

**QUANTITATIVO DE SERVIDORES ATIVOS DO PODER EXECUTIVO ESTADUAL - ADM. INDIRETA - AUTARQUIAS**  
**ABRIL/2007**

	ÓRGÃOS	EFETIVOS	COMISSIONADOS	COMPL. APOS.	DT'S	TOTAL GERAL
		ATIVOS	ATIVOS	CLT	ATIVOS	Nº SERV.
<b>AUTARQUIAS</b>	ADERES	-	21	-	-	21
	DER/ES	292	40	572	-	904
	FAMES	42	35	4	65	146
	FAPES	-	16	-	-	16
	ESESP	-	22	-	-	22
	IASES	122	76	22	277	497
	IEMA	133	40	-	121	294
	IESP	6.413	105	167	2.899	9.584
	IUSN	110	24	13	-	147
	IDAF	300	6	7	211	524
	INCAPER	562	5	117	-	684
	IOPES	11	13	-	-	24
	PROCON	-	48	-	-	48
	RTV-ES	129	31	12	-	172
	ASPE	-	10	-	-	10
	DETRAN (1)	265	366	8	-	639
	DIO (1)	50	30	53	-	133
	IPAJM (1)	122	26	-	-	148
	JUCEES (1)	42	33	-	-	75
	IPEM (1)	-	24	-	-	24
	PRODEST	187	12	-	-	199
	SUPPIN (1)	2	20	1	-	23
	<b>Sub-Total</b>	<b>8.782</b>	<b>1.003</b>	<b>976</b>	<b>3.573</b>	<b>14.334</b>

<b>TOTAL DA DIRETA</b>	<b>22.585</b>	<b>2.081</b>	<b>194</b>	<b>11.959</b>	<b>36.819</b>
<b>TOTAL DA INDIRETA</b>	<b>8.782</b>	<b>1.003</b>	<b>976</b>	<b>3.573</b>	<b>14.334</b>
<b>TOTAL GERAL</b>	<b>31.367</b>	<b>3.084</b>	<b>1.170</b>	<b>15.532</b>	<b>51.153</b>

<b>ESTAGIÁRIOS</b>					<b>1.905</b>
--------------------	--	--	--	--	--------------

Fonte: Relatórios SIARHES - Administração Direta e das Autarquias.

Nota:

(1) - Órgãos sem recursos do Tesouro para pagar pessoal.

**QUANTITATIVO DE SEGURADOS PAGOS, PELO REGIME PRÓPRIO DE PREVIDÊNCIA SOCIAL - RPPS - PODER EXECUTIVO**  
**ABRIL/2007**

	ÓRGÃOS	APOSENTADOS	PENSÕES	TOTAL GERAL Nº SERV.
ADMINISTRAÇÃO DIRETA	AGE	6	-	6
	APE	8	-	8
	CASA CIVIL	53	2	55
	CASA MILITAR	14	-	14
	CBMES	96	6	102
	SECT	-	-	-
	DEFENSORIA PÚBLICA	46	3	49
	PGE	53	13	66
	POLÍCIA CIVIL	631	347	978
	POL. MILITAR	2.789	1.457	4.246
	POL. MILITAR -HPM	5	-	5
	SEAG	125	15	140
	SEAMA	-	-	-
	SECULT	23	6	29
	SECOM	8	-	8
	SEDETUR/SEDES	-	-	-
	SETUR	-	-	-
	SEDIT/SETOP	18	-	18
	SEDU	13.718	870	14.588
	SEDURB	-	-	-
	SEFAZ	826	545	1.371
	SEG	16	-	16
	SEJUS	153	7	160
	SEP	-	-	-
	SEGER	198	431	629
	SESA	833	220	1.053
	SESP	29	21	50
	SESPORT	1	-	1
	SETADES	41	-	41
	VICE GOVERNADORIA	5	-	5
	<b>Total</b>	<b>19.695</b>	<b>3.943</b>	<b>23.638</b>

	ÓRGÃOS	APOSENTADOS	PENSÕES
AUTARQUIAS	ADERES	-	-
	DER/ES	28	12
	FAMES	13	-
	FAPES	-	-
	ESESP	-	-
	IASES	55	7
	IEMA	-	-
	IESP	295	81
	IJSN	24	1
	IDAF	27	4
	INCAPER	73	8
	IOPES	-	-
	PROCON	-	-
	RTV-ES	16	14
	ASPE	-	-
	DETRAN (1)	24	7
	DIO (1)	18	7
	IPAJM (1)	42	9
	JUCEES (1)	-	1
	IPEM (1)	-	-
	PRODEST	-	-
	SUPPIN (1)	-	-
	<b>Total</b>	<b>615</b>	<b>151</b>

Nota:

(1) - Órgãos sem recursos do Tesouro.

<b>TOTAL SERVIDORES: APOSENTADOS EFETIVOS E PENSÕES</b>	<b>24.404</b>
---	---------------

Fonte: Relatórios SIARHES - Administração Direta e das Autarquias.

**DESPESAS COM PAGAMENTO DE SERVIDORES DO PODER EXECUTIVO ESTADUAL - ADM. DIRETA**  
**ATIVOS, APOSENTADOS E PENSIONISTAS**  
**ABRIL/2007**

Em: R\$ 1,00

	ÓRGÃOS	EFETIVOS/CLT	COMISSIONADOS ATIVOS	COMPL. APOS.	DT'S	ENCARGOS PATRONAIS			TOTAL ATIVOS	CONTRIB. COMPL. FUNPES	DESPESA TOTAL
		ATIVOS		CLT	ATIVOS	INSS/FGTS	IPAJM	OUTROS REGIMES			
ADMINISTRAÇÃO DIRETA	AGE	332.843,75	59.228,82	-	-	10.633,40	70.802,09	220,12	473.728,18	(31.822,06)	441.906,12
	APE	5.535,12	29.708,93	-	-	6.916,99	1.188,32	-	43.349,36	16.698,43	60.047,79
	CASA CIVIL	33.723,07	81.603,35	-	-	18.559,20	5.182,27	-	139.067,89	151.197,62	290.265,51
	CASA MILITAR	17.836,98	26.896,41	-	-	5.250,88	3.360,19	-	53.344,46	27.470,55	80.815,01
	CBMES	1.973.191,77	5.663,35	-	-	1.006,94	278.982,06	-	2.258.844,12	96.315,95	2.355.160,07
	SECT	886,23	45.035,93	-	-	9.952,01	-	-	55.874,17	-	55.874,17
	DEFENSORIA PÚBLICA	847.223,50	55.740,98	9.796,56	-	8.807,26	181.931,52	-	1.103.499,82	120.758,73	1.224.258,55
	PGE	999.767,11	142.330,54	-	-	28.803,16	207.287,21	-	1.378.188,02	505.475,92	1.883.663,94
	POLÍCIA CIVIL	9.870.536,69	14.300,53	21.914,03	-	401,52	1.685.251,27	-	11.592.404,04	1.942.513,37	13.534.917,41
	POL. MILITAR	16.577.592,11	-	-	-	-	2.333.546,76	-	18.911.138,87	11.359.039,36	30.270.178,23
	POL. MILITAR -HPM	1.772.743,74	-	-	-	-	263.328,08	-	2.036.071,82	(389.397,08)	1.646.674,74
	SEAG	19.904,53	60.716,57	-	-	14.549,17	3.806,24	-	98.976,51	255.318,76	354.295,27
	SEAMA	3.458,10	35.846,44	-	-	7.953,68	656,74	-	47.914,96	(985,10)	46.929,86
	SECULT	224.943,90	45.797,57	6.552,72	-	10.684,65	48.268,02	-	336.246,86	(3.128,17)	333.118,69
	SECOM	939,13	75.539,86	-	-	15.755,55	819,22	-	93.053,76	7.525,82	100.579,58
	SEDETUR/SEDES	20.739,11	68.364,00	-	-	13.037,02	4.481,78	-	106.621,91	(6.719,27)	99.902,64
	SETUR	3.960,96	24.840,95	-	-	2.559,16	3.698,53	-	35.059,60	(5.547,79)	29.511,81
	SEDIT/SETOP	3.217,41	62.202,47	-	-	11.917,71	766,51	-	78.104,10	41.685,70	119.789,80
	SEDU	14.939.772,14	238.162,81	8.798,53	9.008.418,51	1.904.626,66	3.225.243,31	339,19	29.325.361,15	16.785.577,72	46.110.938,87
	SEDURB	-	32.480,90	-	-	7.177,44	-	-	39.658,34	-	39.658,34
	SEFAZ	4.845.301,24	442.675,94	-	-	59.209,45	1.019.186,86	-	6.366.373,49	10.145.463,14	16.511.836,63
	SEG	24.152,48	328.614,77	-	-	64.052,71	9.566,96	-	426.386,92	18.733,75	445.120,67
	SEJUS	306.726,13	483.991,60	-	201.882,67	147.883,44	63.561,10	-	1.204.044,94	175.498,53	1.379.543,47
	SEP	26.540,46	86.629,93	-	-	16.505,61	6.952,17	-	136.628,17	(10.649,02)	125.979,15
	SEGER	48.219,23	259.985,37	-	-	50.801,70	14.260,09	-	373.266,39	947.509,82	1.320.776,21
	SEGER - Pensões Especiais (1)	410.222,24	-	-	-	-	-	-	410.222,24	-	410.222,24
	SEGER - Prev. Complementar	-	-	177.410,57	-	-	-	-	177.410,57	-	177.410,57
	SESA	619.024,87	226.704,32	-	-	33.498,25	128.048,21	85,91	1.007.361,56	1.592.242,04	2.599.603,60
	SESP	19.676,17	121.818,29	-	-	25.706,77	5.710,12	-	172.911,35	122.895,49	295.806,84
	SESPORT	17.330,00	67.042,47	-	-	11.752,37	5.640,96	502,80	102.268,60	(7.173,08)	95.095,52
	SETADES	63.169,35	155.486,60	-	-	32.069,59	14.567,56	-	265.293,10	49.395,14	314.688,24
	VICE GOVERNADORIA	-	49.272,72	-	-	10.612,28	352,30	-	60.237,30	3.578,65	63.815,95
	<b>Sub-Total</b>	<b>54.029.177,52</b>	<b>3.326.682,42</b>	<b>224.472,41</b>	<b>9.210.301,18</b>	<b>2.530.684,57</b>	<b>9.586.446,45</b>	<b>1.148,02</b>	<b>78.908.912,57</b>	<b>43.909.472,93</b>	<b>122.818.385,50</b>

Fonte: Relatórios SIARHES - Administração Direta e das Autarquias.

Nota:

(1) - Refere-se aos Pensionistas - Pensão Especial a cargo da SEGER.

**DESPESAS COM PAGAMENTO DE SERVIDORES DO PODER EXECUTIVO ESTADUAL - ADM. INDIRETA - AUTARQUIAS**  
**ATIVOS, APOSENTADOS E PENSIONISTAS**  
**ABRIL/2007**

Em: R\$ 1,00

	ÓRGÃOS	EFETIVOS/CLT	COMISSIONADOS ATIVOS	COMPL. APOS.	DT'S	ENCARGOS PATRONAIS			TOTAL ATIVOS	CONTRIB. COMPL. FUNPES	DESPESA TOTAL
		ATIVOS		CLT	ATIVOS	INSS/FGTS	IPAJM	OUTROS REGIMES			
<b>AUTARQUIAS</b>	ADERES	-	86.848,87	-	-	12.627,72	633,77	-	100.110,36	-	100.110,36
	DER/ES	1.297.841,16	69.700,10	1.780.097,58	-	15.580,85	264.496,79	-	3.427.716,48	(234.099,33)	3.193.617,15
	FAMES	87.007,34	33.825,11	15.776,91	68.545,11	22.852,85	15.224,25	-	243.231,57	9.914,87	253.146,44
	FAPES	-	36.537,26	-	-	7.281,57	-	-	43.818,83	-	43.818,83
	ESESP	-	52.023,51	-	-	5.865,50	1.910,30	-	59.799,31	(2.865,46)	56.933,85
	IASES	232.236,63	116.414,81	23.115,58	247.998,08	64.761,35	49.154,05	-	733.680,50	22.540,34	756.220,84
	HEMA	318.008,19	49.640,99	-	132.966,27	43.839,01	67.969,56	-	612.424,02	(1.361,16)	611.062,86
	IESP	10.979.390,79	243.662,24	253.105,94	5.800.380,79	1.048.772,86	2.362.278,63	-	20.687.591,25	(2.928.877,59)	17.758.713,66
	IJSN	387.196,51	45.420,13	39.773,27	-	21.534,08	75.370,31	-	569.294,30	(42.997,50)	526.296,80
	IDAF	791.349,16	18.702,56	15.467,43	174.604,21	42.513,69	164.660,44	-	1.207.297,49	(67.234,91)	1.140.062,58
	INCAPER	1.483.209,28	14.570,11	412.475,33	-	4.906,16	305.702,10	-	2.220.862,98	(126.206,04)	2.094.656,94
	IOPEs	14.776,83	23.351,93	-	-	5.266,59	-	-	43.395,35	-	43.395,35
	PROCON	-	81.831,43	-	-	14.006,68	-	-	95.838,11	-	95.838,11
	RTV-ES	341.007,09	71.011,59	30.770,30	-	24.097,22	61.454,23	-	528.340,43	(21.188,45)	507.151,98
	ASPE	-	19.673,36	-	-	3.858,78	-	-	23.532,14	-	23.532,14
	DETRAN (1)	1.112.999,40	468.840,51	8.652,51	-	109.403,71	190.535,22	-	1.890.431,35	(201.370,34)	1.689.061,01
	DIO (1)	156.345,35	45.403,95	269.232,71	-	9.612,97	32.311,63	-	512.906,61	46.290,93	559.197,54
	IPAJM (1)	325.711,16	88.338,31	-	-	16.076,95	67.413,83	-	497.540,25	190.925,66	688.465,91
	JUCEES (1)	149.269,47	68.052,18	-	-	21.455,60	26.946,42	-	265.723,67	(38.937,69)	226.785,98
	IPEM (1)	-	66.052,60	-	-	8.479,94	3.283,98	-	77.816,52	-	77.816,52
	PRODEST	600.507,73	44.044,78	-	-	161.805,91	261,93	-	806.620,35	(392,87)	806.227,48
	SUPPIN (1)	5.439,70	45.615,29	4.095,46	-	8.096,02	1.045,00	-	64.291,47	(1.567,50)	62.723,97
	<b>Sub-Total</b>	<b>18.282.295,79</b>	<b>1.789.561,62</b>	<b>2.852.563,02</b>	<b>6.424.494,46</b>	<b>1.672.696,01</b>	<b>3.690.652,44</b>	<b>-</b>	<b>34.712.263,34</b>	<b>(3.397.427,03)</b>	<b>31.314.836,31</b>

<b>TOTAL DA DIRETA</b>	<b>54.029.177,52</b>	<b>3.326.682,42</b>	<b>224.472,41</b>	<b>9.210.301,18</b>	<b>2.530.684,57</b>	<b>9.586.446,45</b>	<b>1.148,02</b>	<b>78.908.912,57</b>	<b>43.909.472,93</b>	<b>122.818.385,50</b>
<b>TOTAL DA INDIRETA</b>	<b>18.282.295,79</b>	<b>1.789.561,62</b>	<b>2.852.563,02</b>	<b>6.424.494,46</b>	<b>1.672.696,01</b>	<b>3.690.652,44</b>	<b>-</b>	<b>34.712.263,34</b>	<b>(3.397.427,03)</b>	<b>31.314.836,31</b>
<b>TOTAL GERAL</b>	<b>72.311.473,31</b>	<b>5.116.244,04</b>	<b>3.077.035,43</b>	<b>15.634.795,64</b>	<b>4.203.380,58</b>	<b>13.277.098,89</b>	<b>1.148,02</b>	<b>113.621.175,91</b>	<b>40.512.045,90</b>	<b>154.133.221,81</b>

<b>ESTAGIÁRIOS</b>										<b>773.720,80</b>
--------------------	--	--	--	--	--	--	--	--	--	-------------------

Fonte: Relatórios SIARHES - Administração Direta e das Autarquias.

Nota:

(1) - Órgãos sem recursos do Tesouro para pagar pessoal.

**DEMONSTRATIVO DA FOLHA DE PAGAMENTO DE APOSENTADORIAS E PENSÕES DO REGIME PRÓPRIO DE PREVIDÊNCIA SOCIAL - RPPS - PODER EXECUTIVO**  
**ABRIL/2007**

Em: R\$ 1,00

	ÓRGÃOS	APOSENTADOS	PENSÕES	IPAJM	FOLHA TOTAL
ADMINISTRAÇÃO DIRETA	AGE	34.668,69	-	1.333,13	36.001,82
	APE	18.253,61	-	92,96	18.346,57
	CASA CIVIL	159.726,54	5.176,83	17.426,80	182.330,17
	CASA MILITAR	33.256,85	-	2.489,73	35.746,58
	CBMES	480.640,48	9.880,12	22.989,80	513.510,40
	SECT	-	-	-	-
	DEFENSORIA PÚBLICA	287.777,33	15.938,15	31.819,09	335.534,57
	PGE	550.104,27	204.008,09	116.982,96	871.095,32
	POLÍCIA CIVIL	3.113.483,13	1.366.528,91	285.877,47	4.765.889,51
	POL. MILITAR	11.193.710,64	3.795.541,55	894.159,74	15.883.411,93
	POL. MILITAR -HPM	5.621,59	-	-	5.621,59
	SEAG	236.666,89	23.843,30	3.962,44	264.472,63
	SEAMA	-	-	-	-
	SECULT	46.082,93	9.941,76	683,64	56.708,33
	SECOM	8.625,27	-	-	8.625,27
	SEDETUR/SEDES	-	-	-	-
	SETUR	-	-	-	-
	SEDIT/SETOP	44.115,31	-	3.883,14	47.998,45
	SEDU	20.204.315,00	994.284,64	41.205,55	21.239.805,19
	SEDURB	-	-	-	-
	SEFAZ	7.271.708,39	4.923.146,27	1.559.129,94	13.753.984,60
	SEG	33.829,90	-	2.552,05	36.381,95
	SEJUS	261.969,79	5.776,24	3.650,98	271.397,01
	SEP	-	-	-	-
	SEGER	534.850,74	448.155,15	56.395,15	1.039.401,04
	SESA	1.286.426,41	493.481,10	40.395,91	1.820.303,42
	SESP	91.172,44	39.703,38	(4.067,11)	126.808,71
	SESPORT	1.220,58	-	(99,00)	1.121,58
	SETADES	70.828,97	-	1.326,50	72.155,47
	VICE GOVERNADORIA	4.046,40	-	-	4.046,40
	<b>Total</b>	<b>45.973.102,15</b>	<b>12.335.405,49</b>	<b>3.082.190,87</b>	<b>61.390.698,51</b>

Em: R\$ 1,00

	ÓRGÃOS	APOSENTADOS	PENSÕES	IPAJM	FOLHA TOTAL
AUTARQUIAS	ADERES	-	-	-	-
	DER/ES	120.267,51	28.262,43	11.345,48	159.875,42
	FAMES	33.694,56	-	(83,60)	33.610,96
	FAPES	-	-	-	-
	ESESP	-	-	-	-
	IASES	86.007,28	9.768,34	1.891,59	97.667,21
	IEMA	-	-	-	-
	IESP	565.809,12	-	13.521,52	579.330,64
	IJSN	68.447,08	1.257,13	1.021,84	70.726,05
	IDAF	107.446,24	6.904,26	7.408,33	121.758,83
	INCAPER	243.276,41	19.004,57	13.662,19	275.943,17
	IOPEs	-	-	-	-
	PROCON	-	-	-	-
	RTV-ES	47.314,88	23.361,40	1.463,59	72.139,87
	ASPE	-	-	-	-
	DETRAN (1)	76.573,53	8.740,04	4.321,05	89.634,62
	DIO (1)	82.363,38	15.033,98	8.295,60	105.692,96
	IPAJM (1)	215.223,18	57.857,26	27.046,20	300.126,64
	JUCEES (1)	-	1.460,04	-	1.460,04
	IPEM (1)	-	-	-	-
	PRODEST	-	-	-	-
	SUPPIN (1)	-	-	-	-
	<b>Total</b>	<b>1.646.423,17</b>	<b>171.649,45</b>	<b>89.893,79</b>	<b>1.907.966,41</b>

Nota:

(1) - Órgãos sem recursos do Tesouro.

<b>TOTAL FOLHA: APOSENTADOS EFETIVOS E PENSÕES</b>				<b>63.298.664,92</b>
--	--	--	--	----------------------

Fonte: Relatórios SIARHES - Administração Direta e das Autarquias.

**DEMONSTRATIVO DA EVOLUÇÃO DE CARGOS EM  
DESIGNAÇÃO TEMPORÁRIA**

ÓRGÃOS		ABR/06	MAI/06	JUN/06	JUL/06	AGO/06	SET/06	OUT/06	NOV/06	DEZ/06	JAN/07	FEV/07	MAR/07	ABR/07
S E D U	Adm	2.046	2.096	2.136	2.181	2.257	2.252	2.249	2.244	2.245	33	1.417	2.199	2.387
	Mag	9.703	10.493	10.823	10.236	8.983	9.970	10.610	10.851	10.848	1.143	924	6.672	9.382
SEJUS		98	97	117	141	263	260	263	263	262	257	252	241	190
<b>SUB TOTAL</b>		<b>11.847</b>	<b>12.686</b>	<b>13.076</b>	<b>12.558</b>	<b>11.503</b>	<b>12.482</b>	<b>13.122</b>	<b>13.358</b>	<b>13.355</b>	<b>1.433</b>	<b>2.593</b>	<b>9.112</b>	<b>11.959</b>
FAMES		54	52	52	50	49	50	50	52	50	-	-	33	65
IASES (ICAES)		213	218	227	234	244	238	233	236	236	273	252	298	277
IEMA		108	108	107	111	111	111	112	112	199	107	110	120	121
IESP		2.882	2.872	2.865	2.858	2.859	2.856	2.950	2.972	2.867	2.883	2.855	2.897	2.899
IDAF		270	270	272	262	255	255	255	255	255	240	203	213	211
<b>SUB TOTAL</b>		<b>3.527</b>	<b>3.520</b>	<b>3.523</b>	<b>3.515</b>	<b>3.518</b>	<b>3.510</b>	<b>3.600</b>	<b>3.627</b>	<b>3.607</b>	<b>3.503</b>	<b>3.420</b>	<b>3.561</b>	<b>3.573</b>
<b>TOTAL</b>		<b>15.374</b>	<b>16.206</b>	<b>16.599</b>	<b>16.073</b>	<b>15.021</b>	<b>15.992</b>	<b>16.722</b>	<b>16.985</b>	<b>16.962</b>	<b>4.936</b>	<b>6.013</b>	<b>12.673</b>	<b>15.532</b>

Fonte: Relatórios SIARHES - Administração Direta e das Autarquias.

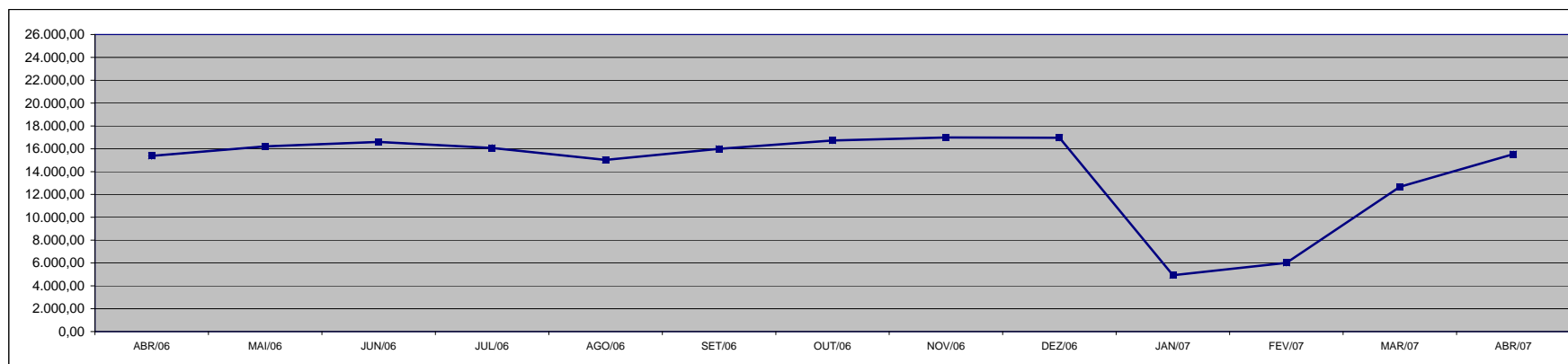

### DEMONSTRATIVO DA EVOLUÇÃO DO VALOR DA FOLHA DE PAGAMENTO DOS SERVIDORES EM DESIGNAÇÃO TEMPORÁRIA

Em R\$ 1.000,00

ÓRGÃOS		ABR/06	MAI/06	JUN/06	JUL/06	AGO/06	SET/06	OUT/06	NOV/06	DEZ/06	JAN/07	FEV/07	MAR/07	ABR/07
<b>S E D U</b>	<b>(1)</b> Adm	1.234,02	1.260,42	1.266,80	1.308,23	1.364,92	1.333,45	1.306,58	1.270,39	3.931,04	38,06	1.053,86	1.547,59	1.387,12
	Mag	7.779,88	6.895,94	6.752,79	6.118,18	6.258,49	6.940,45	6.827,47	7.270,11	19.788,13	1.097,87	779,11	7.644,03	9.475,17
<b>SEJUS</b>		113,22	107,58	133,74	176,96	277,19	317,22	308,81	289,75	585,18	282,21	269,97	268,01	251,08
<b>SUB TOTAL</b>		<b>9.127,11</b>	<b>8.263,94</b>	<b>8.153,33</b>	<b>7.603,38</b>	<b>7.900,60</b>	<b>8.591,12</b>	<b>8.442,86</b>	<b>8.830,25</b>	<b>24.304,35</b>	<b>1.418,14</b>	<b>2.102,93</b>	<b>9.459,62</b>	<b>11.113,37</b>
<b>FAMES</b>		60,96	61,43	59,96	58,80	61,46	61,57	58,11	58,62	193,29	-	-	38,66	83,01
<b>IASES (ICAES)</b>		198,58	209,85	223,77	221,35	238,56	242,84	243,37	235,85	544,53	324,02	264,77	248,63	287,15
<b>IEMA</b>		136,66	142,12	199,69	145,59	146,22	147,88	147,15	147,04	282,37	135,78	140,52	160,27	164,35
<b>IESP (2)</b>		4.869,08	4.988,88	4.940,10	4.927,01	4.892,58	5.000,83	5.432,01	13.005,09	7.650,70	5.065,16	4.985,50	5.306,40	6.789,92
<b>IDAF</b>		262,69	281,91	273,80	271,46	252,29	246,49	244,15	235,57	598,26	238,54	195,79	215,74	211,84
<b>SUB TOTAL</b>		<b>5.527,97</b>	<b>5.684,19</b>	<b>5.697,32</b>	<b>5.624,21</b>	<b>5.591,11</b>	<b>5.699,60</b>	<b>6.124,80</b>	<b>13.682,17</b>	<b>9.269,15</b>	<b>5.763,50</b>	<b>5.586,57</b>	<b>5.969,71</b>	<b>7.536,28</b>
<b>TOTAL</b>		<b>14.655,08</b>	<b>13.948,13</b>	<b>13.850,65</b>	<b>13.227,58</b>	<b>13.491,71</b>	<b>14.290,72</b>	<b>14.567,66</b>	<b>22.512,42</b>	<b>33.573,50</b>	<b>7.181,64</b>	<b>7.689,50</b>	<b>15.429,33</b>	<b>18.649,66</b>

Fonte: Relatórios SIARHES - Administração Direta e das Autarquias.

**Notas:** (1) - O acréscimo na folha de dez/06 da SEDU deve-se à concessão do abono e à indenização de férias e 13º dos DTs, que encerram contrato em dezembro.

(2) - Os acréscimos na folha do IESP, no do mês de nov/06 deve-se ao pagamento de 13º e indenização de férias aos DTs que encerram seus contratos nesse mês, e no mês de dez./06, deve-se ao pagamento de abono salarial.

**Observação:** Nestes valores de folha de pagamento estão incluídos encargos sociais patronais.

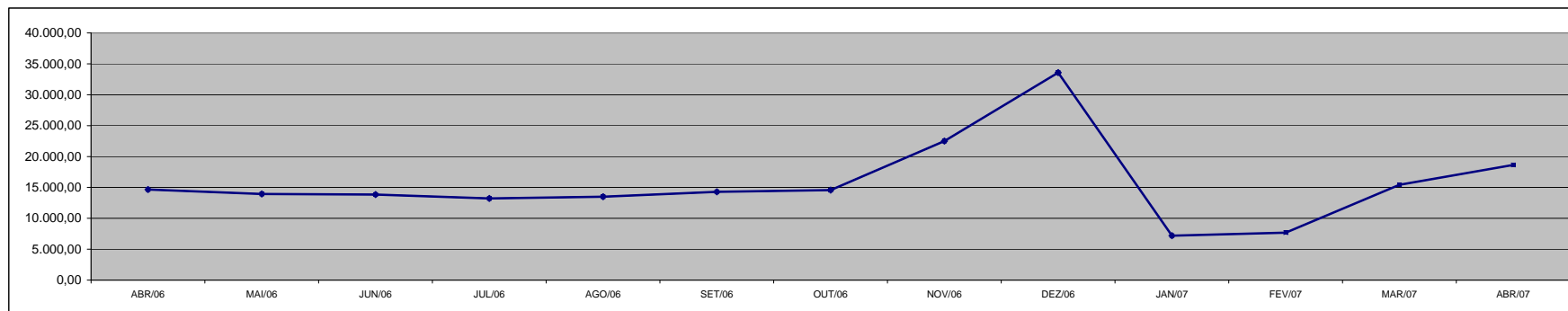



**DEMONSTRATIVO DOS GASTOS COM ESCALA ESPECIAL  
POLÍCIAS CIVIL, MILITAR E CORPO DE BOMBEIROS**

Em R\$ 1,00

Órgãos	mar/06		abr/06		mai/06		jun/06		jul/06		ago/06		set/06	
	Nº Serv.	Valor R\$	Nº Serv.	Valor R\$	Nº Serv.	Valor R\$	Nº Serv.	Valor R\$	Nº Serv.	Valor R\$	Nº Serv.	Valor R\$	Nº Serv.	Valor R\$
Corpo de Bombeiro	624	302.053,39	624	314.367,34	628	348.973,38	624	337.783,07	626	352.004,51	623	360.282,62	622	359.236,23
Polícia Civil	1.612	1.673.885,53	1.608	1.712.380,23	1.595	1.799.947,97	1.602	1.810.529,08	1.569	1.780.557,61	1.583	1.824.288,03	1.589	1.801.397,52
Polícia Militar	6.809	3.132.414,57	6.875	3.074.917,19	6.802	3.314.595,00	6.755	3.275.432,18	6.724	3.274.946,91	6.713	3.261.169,46	6.697	3.273.774,99
<b>Total</b>	<b>9.045</b>	<b>5.108.353,49</b>	<b>9.107</b>	<b>5.101.664,76</b>	<b>9.025</b>	<b>5.463.516,35</b>	<b>8.981</b>	<b>5.423.744,33</b>	<b>8.919</b>	<b>5.407.509,03</b>	<b>8.919</b>	<b>5.445.740,11</b>	<b>8.908</b>	<b>5.434.408,74</b>

Em R\$ 1,00

Órgãos	out/06		nov/06		dez/06		jan/07		fev/07		mar/07		abr/07	
	Nº Serv.	Valor R\$	Nº Serv.	Valor R\$	Nº Serv.	Valor R\$	Nº Serv.	Valor R\$	Nº Serv.	Valor R\$	Nº Serv.	Valor R\$	Nº Serv.	Valor R\$
Corpo de Bombeiro	621	356.322,15	620	353.895,53	613	349.943,70	611	349.289,12	610	346.434,13	691	356.027,17	730	405.422,70
Polícia Civil	1.555	1.765.617,78	1.563	1.887.282,88	1.582	1.809.183,43	1.604	1.787.813,04	1.564	1.769.673,27	1.567	1.780.249,29	1.572	1.851.365,47
Polícia Militar	6.698	3.262.025,85	6.681	3.242.095,99	6.809	3.335.564,98	6.800	3.425.443,67	6.754	3.366.862,68	6.757	3.355.514,14	6.683	3.448.883,31
<b>Total</b>	<b>8.874</b>	<b>5.383.965,78</b>	<b>8.864</b>	<b>5.483.274,40</b>	<b>9.004</b>	<b>5.494.692,11</b>	<b>9.015</b>	<b>5.562.545,83</b>	<b>8.928</b>	<b>5.482.970,08</b>	<b>9.015</b>	<b>5.491.790,60</b>	<b>8.985</b>	<b>5.705.671,48</b>

Fonte: Relatórios SIARHES - Administração Direta

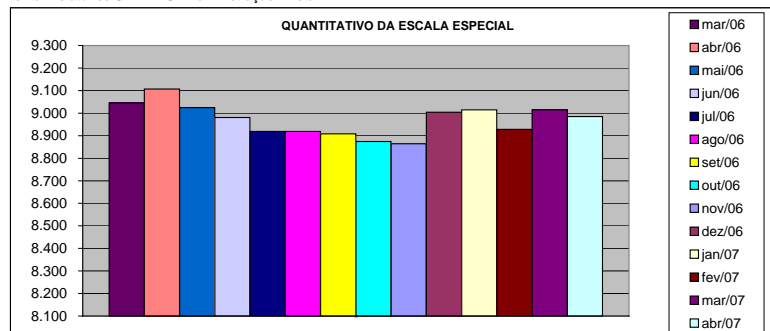

### DEMONSTRATIVO DO CUSTO DO AUXÍLIO ALIMENTAÇÃO PAGO EM FOLHA

Em R\$ 1,00

Especificação	mar/06 (1)		abr/06		mai/06 (1)		jun/06		jul/06		ago/06		set/06 (1)	
	Nº Serv.	Valor	Nº Serv.	Valor	Nº Serv.	Valor	Nº Serv.	Valor	Nº Serv.	Valor	Nº Serv.	Valor	Nº Serv.	Valor
<b>Adm. Direta</b>	<b>27.548</b>	<b>4.017.735,34</b>	<b>29.135</b>	<b>3.489.570,22</b>	<b>33.355</b>	<b>4.007.745,79</b>	<b>33.837</b>	<b>3.983.346,85</b>	<b>33.224</b>	<b>3.873.483,59</b>	<b>32.153</b>	<b>3.875.746,30</b>	<b>34.584</b>	<b>4.634.815,99</b>
Civil	21.973	2.889.638,68	23.277	2.637.596,50	26.088	2.876.696,36	26.467	2.825.112,42	25.876	2.729.288,53	24.825	2.738.072,04	26.649	3.236.013,83
Militar	5.575	1.128.096,66	5.858	851.973,72	7.267	1.131.049,43	7.370	1.158.234,43	7.348	1.144.195,06	7.328	1.137.674,26	7.935	1.398.802,16
<b>Adm. Indireta</b>	<b>8.110</b>	<b>1.275.145,32</b>	<b>8.073</b>	<b>1.625.485,05</b>	<b>10.668</b>	<b>1.682.775,74</b>	<b>10.289</b>	<b>1.640.548,93</b>	<b>10.344</b>	<b>1.632.184,70</b>	<b>10.381</b>	<b>1.635.944,59</b>	<b>11.038</b>	<b>1.880.833,27</b>
<b>Total Geral</b>	<b>35.658</b>	<b>5.292.880,66</b>	<b>37.208</b>	<b>5.115.055,27</b>	<b>44.023</b>	<b>5.690.521,53</b>	<b>44.126</b>	<b>5.623.895,78</b>	<b>43.568</b>	<b>5.505.668,29</b>	<b>42.534</b>	<b>5.511.690,89</b>	<b>45.622</b>	<b>6.515.649,26</b>

Em R\$ 1,00

Especificação	out/06		nov/06		dez/06		jan/07		fev/07		mar/07		abr/07	
	Nº Serv.	Valor	Nº Serv.	Valor	Nº Serv.	Valor	Nº Serv.	Valor	Nº Serv.	Valor	Nº Serv.	Valor	Nº Serv.	Valor
<b>Adm. Direta</b>	<b>34.980</b>	<b>4.610.330,55</b>	<b>35.255</b>	<b>4.617.015,49</b>	<b>35.050</b>	<b>4.510.456,42</b>	<b>25.148</b>	<b>3.564.260,45</b>	<b>26.057</b>	<b>3.762.199,78</b>	<b>31.142</b>	<b>4.695.121,79</b>	<b>33.670</b>	<b>4.788.483,77</b>
Civil	27.079	3.217.580,95	27.363	3.228.984,16	27.187	3.127.075,88	17.303	2.184.487,91	18.286	2.396.516,01	23.388	3.331.772,99	25.957	3.432.504,95
Militar	7.901	1.392.749,60	7.892	1.388.031,33	7.863	1.383.380,54	7.845	1.379.772,54	7.771	1.365.683,77	7.754	1.363.348,80	7.713	1.355.978,82
<b>Adm. Indireta</b>	<b>11.045</b>	<b>1.807.934,09</b>	<b>11.319</b>	<b>1.830.479,53</b>	<b>11.351</b>	<b>1.862.364,09</b>	<b>10.689</b>	<b>1.727.318,53</b>	<b>11.200</b>	<b>1.816.738,59</b>	<b>11.230</b>	<b>1.838.413,82</b>	<b>11.303</b>	<b>1.817.408,28</b>
<b>Total Geral</b>	<b>46.025</b>	<b>6.418.264,64</b>	<b>46.574</b>	<b>6.447.495,02</b>	<b>46.401</b>	<b>6.372.820,51</b>	<b>35.837</b>	<b>5.291.578,98</b>	<b>37.257</b>	<b>5.578.938,37</b>	<b>42.372</b>	<b>6.533.535,61</b>	<b>44.973</b>	<b>6.605.892,05</b>

Fonte: Relatórios SIARHES - Administração Direta e das Autarquias (inclui pagamentos retroativos).

Nota: (1) - Alterações nas faixas remuneratórias para concessão de Auxílio Alimentação (Leis nºs 8.272/06 e 8.278/06).

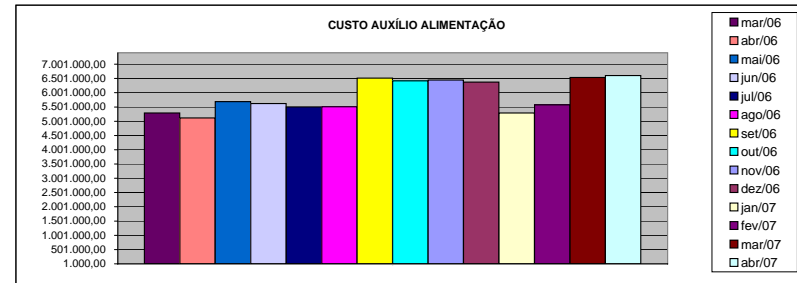
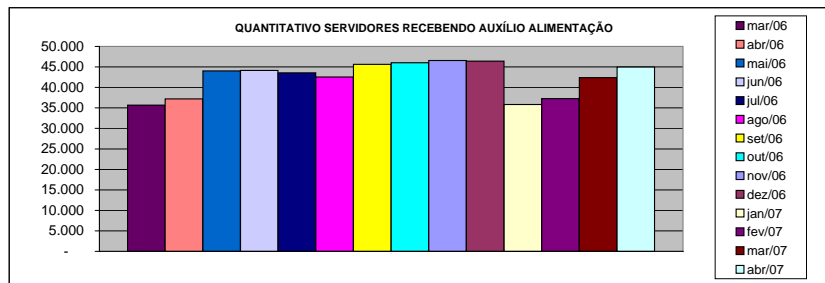

**DEMONSTRATIVO DO QUANTITATIVO E DOS GASTOS COM ESTAGIÁRIOS - ADM. DIRETA**

Em R\$ 1,00

Órgãos	mar/06		abr/06		mai/06		jun/06		jul/06		ago/06		set/06	
	Quant.	Valor	Quant.	Valor	Quant.	Valor	Quant.	Valor	Quant.	Valor	Quant.	Valor	Quant.	Valor
AGE	14	3.504,00	12	3.360,00	12	3.294,67	11	3.080,00	12	3.612,00	11	2.818,67	11	2.865,34
Casa Civil	7	1.680,00	10	2.800,00	9	2.520,00	10	2.800,00	10	2.800,00	10	2.800,00	10	2.800,00
Casa Militar	10	2.400,00	10	2.800,00	10	2.800,00	10	2.800,00	10	2.800,00	10	2.800,00	10	2.800,00
PGE	37	8.696,00	37	10.303,99	39	10.780,00	41	11.480,00	41	11.452,01	41	11.480,00	42	11.720,00
SEAG	10	2.400,00	10	2.800,00	10	2.800,00	10	2.800,00	10	3.070,66	9	2.520,00	10	3.033,33
SEAMA	14	3.272,00	14	3.941,33	15	4.396,00	15	4.200,00	15	4.200,00	13	3.369,33	16	5.021,33
SECES/SECULT	28	6.688,00	27	7.503,99	29	8.120,00	30	8.400,00	29	8.120,00	30	8.288,00	29	8.008,00
SEPLOG/SEGER	33	7.760,00	34	9.174,66	35	9.361,33	34	9.520,00	36	10.098,67	35	9.641,33	33	8.792,00
SECOM	10	2.400,00	10	2.706,67	10	2.800,00	10	2.800,00	11	3.080,00	12	3.378,66	10	3.080,00
SEDU	437	117.448,00	430	122.358,66	437	123.770,66	395	112.145,34	416	125.149,34	429	130.107,99	436	131.933,34
SEDURB	-	-	-	-	-	-	-	-	-	-	-	-	-	-
SEFA	97	23.480,00	98	26.241,33	102	30.306,67	103	28.625,32	105	28.868,01	102	28.513,33	101	28.074,66
SEG	18	4.408,00	18	5.232,00	18	4.844,00	18	5.114,67	17	4.526,67	15	4.200,00	17	4.928,00
SEJUS	51	13.464,00	48	13.480,00	50	14.121,33	56	15.157,33	52	14.905,33	45	12.786,66	42	12.338,65
SEP	20	4.992,00	19	5.320,00	20	5.460,00	20	5.348,00	19	4.909,34	18	4.844,00	19	5.208,00
SETAS/SETADES	41	10.872,00	43	11.393,33	49	14.662,65	50	14.634,67	51	14.760,00	52	15.185,32	52	14.121,33
SEDETUR/SEDES	19	4.800,00	19	5.320,00	20	6.020,00	19	5.320,00	20	5.777,33	21	5.880,00	21	5.880,00
SETUR	-	-	-	-	-	-	-	-	-	-	-	-	-	-
SEDIT/SETOP	5	1.200,00	5	1.400,00	5	1.400,00	5	1.400,00	5	1.400,00	4	1.120,00	4	1.120,00
COECT/SECT	4	960,00	4	1.120,00	4	1.120,00	4	1.120,00	4	1.120,00	4	1.120,00	4	1.120,00
SESA	78	18.112,00	80	22.046,67	79	22.582,66	76	21.177,34	75	21.028,00	76	22.148,00	96	29.288,01
SESP	31	7.192,00	40	10.882,66	48	13.785,33	42	11.760,00	39	10.696,00	34	9.520,00	41	11.675,98
SESPORT	11	2.776,00	12	3.432,00	16	5.124,00	18	5.329,33	18	5.040,00	16	4.480,00	19	5.768,00
APE	15	3.736,00	13	3.640,00	14	4.097,33	12	3.360,00	13	3.910,67	12	3.360,00	14	4.088,00
Defensoria Pública	38	8.608,00	33	9.240,00	31	8.984,00	32	8.773,34	32	9.053,33	32	9.398,67	34	10.079,99
Polícia Civil	75	18.024,00	75	20.981,33	75	21.000,00	75	21.000,00	75	21.000,00	74	20.720,00	75	21.158,67
Polícia Militar	17	7.650,00	17	8.925,00	16	8.400,00	17	8.925,00	17	8.925,00	17	8.925,00	17	8.925,00
Polícia Militar - Residentes	150	36.000,00	150	41.869,31	150	41.981,33	150	42.000,00	150	41.962,68	149	41.542,67	150	42.000,00
CBMES	41	9.368,00	40	11.460,00	40	11.200,00	40	11.200,00	37	10.173,33	40	11.760,00	40	11.200,00
<b>TOTAL DA DIRETA</b>	<b>1.311</b>	<b>331.890,00</b>	<b>1.308</b>	<b>369.732,93</b>	<b>1.343</b>	<b>385.731,96</b>	<b>1.303</b>	<b>370.270,34</b>	<b>1.319</b>	<b>382.438,37</b>	<b>1.311</b>	<b>382.707,63</b>	<b>1.353</b>	<b>397.027,63</b>

Em R\$ 1,00

Órgãos	out/06		nov/06		dez/06		jan/07		fev/07		mar/07		abr/07	
	Quant.	Valor	Quant.	Valor	Quant.	Valor	Quant.	Valor	Quant.	Valor	Quant.	Valor	Quant.	Valor
AGE	12	3.994,66	12	3.229,33	12	3.500,00	8	2.240,00	8	2.240,00	9	2.212,00	9	3.044,00
Casa Civil	10	2.800,00	10	2.800,00	10	2.800,00	9	2.520,00	9	2.520,00	9	2.520,00	9	2.736,00
Casa Militar	10	2.800,00	10	2.800,00	10	2.800,00	9	2.445,33	10	3.024,00	10	2.800,00	10	3.040,00
PGE	43	11.834,67	43	12.040,00	43	11.862,67	38	10.462,67	36	10.080,00	42	11.284,00	45	13.406,42
SEAG	10	2.800,00	10	2.800,00	10	2.800,00	9	2.520,00	9	2.296,00	10	3.005,33	10	2.746,13
SEAMA	23	7.140,01	24	6.841,33	25	7.205,33	20	5.600,00	23	6.897,33	24	6.962,67	24	7.380,00
SECES/SECULT	31	8.418,66	34	9.781,33	34	9.622,67	31	8.913,33	33	9.734,67	35	10.080,00	31	9.383,48
SEPLOG/SEGER	31	8.484,00	34	10.033,34	35	9.566,67	24	6.822,67	30	8.334,68	32	8.950,67	34	10.225,07
SECOM	11	2.837,33	11	3.341,33	11	3.360,00	12	3.360,00	11	3.080,00	10	2.706,67	8	2.432,00
SEDU	441	127.194,66	448	129.718,68	520	169.540,01	303	128.753,38	347	129.042,67	458	199.612,08	608	277.896,07
SEDURB	-	-	-	-	-	-	-	-	-	-	-	-	-	-
SEFAZ	99	28.158,66	99	28.130,66	100	27.113,33	96	26.506,65	93	27.878,67	95	27.384,00	101	32.635,46
SEG	17	4.760,00	17	4.760,00	17	4.760,00	10	2.856,00	15	5.067,99	17	4.974,67	17	4.955,20
SEJUS	45	13.271,99	47	13.468,00	47	13.402,67	40	12.105,33	46	13.878,67	49	14.644,00	50	15.612,53
SEP	19	5.366,67	19	5.254,67	19	5.320,00	16	4.480,00	17	4.517,33	16	5.264,00	17	4.921,07
SETAS/SETADES	52	13.943,99	49	13.897,33	50	14.252,00	35	10.313,33	35	9.352,00	41	12.226,66	46	14.769,86
SEDETUR/SEDES	22	6.514,67	20	5.600,00	20	6.160,00	13	3.490,67	14	3.976,00	12	3.360,00	12	3.467,73
SETUR	-	-	-	-	-	-	-	-	-	-	-	-	-	-
SEDIT/SETOP	3	840,00	3	840,00	2	560,00	1	280,00	1	280,00	1	280,00	1	304,00
COECT/SECT	4	1.120,00	4	1.120,00	4	1.120,00	4	1.064,00	4	1.120,00	4	1.120,00	4	1.033,60
SESA	99	28.438,66	99	27.934,67	94	26.320,00	65	17.966,66	83	22.259,94	91	26.245,33	95	29.768,54
SESP	41	11.853,34	38	10.630,00	37	10.360,00	23	5.973,34	19	5.310,67	24	6.720,00	27	8.859,74
SESPORT	25	7.392,00	26	7.280,00	26	7.280,00	23	6.440,00	19	5.516,00	31	11.265,35	31	9.713,33
APE	13	3.724,00	12	3.136,00	9	2.520,00	15	4.302,66	16	4.442,68	16	4.480,00	16	4.560,00
Defensoria Pública	35	9.921,33	33	9.128,00	34	9.566,66	38	10.378,67	36	10.182,67	35	9.398,66	34	10.504,00
Polícia Civil	74	20.720,00	74	20.505,33	74	21.000,00	31	8.512,00	70	19.478,68	76	22.371,99	76	23.104,00
Polícia Militar	17	8.925,00	17	8.925,00	17	8.925,00	17	8.925,00	17	8.925,00	17	8.925,00	17	8.925,00
Polícia Militar - Residentes	150	41.860,00	149	41.449,33	149	41.486,67	150	41.944,00	150	41.458,67	150	42.205,33	149	45.225,09
CBMES	40	11.200,00	39	10.920,00	38	10.388,00	35	9.800,00	36	10.938,67	40	11.414,67	40	12.318,67
<b>TOTAL DA DIRETA</b>	<b>1.377</b>	<b>396.314,30</b>	<b>1.381</b>	<b>396.374,33</b>	<b>1.447</b>	<b>433.591,68</b>	<b>1.075</b>	<b>348.975,69</b>	<b>1.187</b>	<b>371.832,99</b>	<b>1.354</b>	<b>462.413,08</b>	<b>1.521</b>	<b>562.966,99</b>

Fonte: Relatórios SIARHES - Administração Direta e das Autarquias.

**DEMONSTRATIVO DO QUANTITATIVO E DOS GASTOS COM ESTAGIÁRIOS - AUTARQUIAS**

Em R\$ 1,00

Órgãos	mar/06		abr/06		mai/06		jun/06		jul/06		ago/06		set/06	
	Quant.	Valor	Quant.	Valor	Quant.	Valor	Quant.	Valor	Quant.	Valor	Quant.	Valor	Quant.	Valor
ADERES	-	-	-	-	-	-	-	-	-	-	-	-	-	-
ASPE	-	-	1	352,00	1	280,00	1	280,00	2	531,99	2	560,00	2	560,00
DERTES/DER	24	5.464,40	25	7.374,00	23	6.440,00	25	6.906,70	25	6.887,99	24	6.720,00	23	6.328,00
DETRAN	38	8.808,00	41	11.426,66	41	11.426,66	44	12.366,66	44	12.366,66	44	12.366,66	44	12.366,66
DIO	1	240,00	3	853,00	4	1.110,86	4	1.120,00	5	1.446,65	5	1.400,00	5	1.400,00
FAMES	8	1.984,00	9	2.684,00	11	3.020,00	12	3.336,40	12	3.440,00	13	3.664,00	14	3.841,33
FAPES	-	-	-	-	2	419,99	3	896,00	3	840,00	3	840,00	3	840,00
ESESP	7	1.536,00	6	1.651,99	6	1.680,00	7	2.044,00	7	1.960,00	6	1.558,66	6	1.680,00
ICAES	17	3.928,00	16	4.720,00	19	5.086,65	19	5.320,00	20	5.581,32	18	4.797,33	17	4.760,00
IDAF	7	1.768,00	10	2.826,66	10	2.800,00	10	2.800,00	10	2.800,00	10	2.800,00	10	2.800,00
IEMA	34	8.144,00	31	8.813,33	30	8.442,65	32	9.081,33	33	9.295,98	34	9.323,99	31	8.353,32
IESP	41	9.432,00	40	11.200,00	40	11.237,32	40	11.200,00	40	11.128,00	41	11.480,00	40	11.200,00
IESP - Residentes	43	76.924,51	43	76.309,74	42	73.376,35	42	72.953,71	41	70.788,83	41	65.999,74	41	67.414,00
INCAPER	10	2.400,00	9	2.324,00	10	3.042,66	9	2.520,00	9	2.380,66	9	2.258,66	10	3.164,00
IPAJM	21	4.720,00	22	6.043,93	23	6.480,00	23	6.440,00	23	6.486,71	26	7.326,70	26	7.280,00
IPES/IJSN	9	2.160,00	8	1.987,99	15	3.715,52	17	4.750,86	17	4.760,00	17	4.760,00	18	4.918,70
IPEM	10	3.731,00	-	-	-	-	9	3.368,00	9	3.420,00	9	3.420,00	8	3.030,00
PROCON	-	-	-	-	-	-	-	-	-	-	12	2.930,64	22	6.580,00
ITI/PRODEST	22	5.040,00	22	4.997,86	22	4.834,56	22	4.596,75	19	3.966,67	18	3.799,16	18	4.106,80
JUCEES	55	12.181,40	49	13.344,43	46	12.356,12	43	11.607,40	46	11.788,49	41	10.395,97	37	8.865,78
RTV-ES	30	7.288,00	30	8.400,00	30	8.390,66	30	8.400,00	29	7.921,45	30	8.513,99	35	9.277,30
SUPPIN	3	720,00	4	1.082,66	5	1.785,16	5	1.400,00	6	1.038,73	4	1.192,25	3	840,00
<b>TOTAL DA INDIRETA</b>	<b>380</b>	<b>156.469,31</b>	<b>369</b>	<b>166.392,25</b>	<b>380</b>	<b>165.925,16</b>	<b>397</b>	<b>171.387,81</b>	<b>400</b>	<b>168.830,13</b>	<b>407</b>	<b>166.107,75</b>	<b>413</b>	<b>169.605,89</b>

Em R\$ 1,00

Órgãos	out/06		nov/06		dez/06		jan/07		fev/07		mar/07		abr/07	
	Quant.	Valor	Quant.	Valor	Quant.	Valor	Quant.	Valor	Quant.	Valor	Quant.	Valor	Quant.	Valor
ADERES	-	-	-	-	-	-	-	-	-	-	-	-	3	912,00
ASPE	2	560,00	1	280,00	1	280,00	2	690,67	2	560,00	2	560,00	1	304,00
DERTES/DER	24	6.766,37	23	6.380,40	24	6.048,00	10	2.800,00	18	4.545,32	18	5.208,00	20	5.988,80
DETRAN	42	12.366,62	42	12.366,62	42	12.366,62	42	12.366,62	35	9.800,00	37	10.098,66	38	11.804,00
DIO	5	1.400,00	5	1.400,00	5	1.400,00	2	560,00	2	560,00	3	793,33	5	1.440,27
FAMES	14	4.000,00	14	4.000,00	14	4.000,00	-	-	1	233,33	3	737,33	3	912,00
FAPES	3	840,00	3	672,00	3	877,33	3	840,00	2	560,00	6	2.100,00	4	1.043,46
ESESP	6	1.680,00	7	2.081,33	7	1.960,00	5	1.400,00	6	1.680,00	6	1.680,00	7	1.661,59
ICAES/IASES	19	5.170,66	17	4.545,33	17	4.760,00	11	3.005,33	12	3.500,00	15	4.610,67	18	5.882,66
IDAF	10	2.800,00	10	2.800,00	9	2.520,00	5	1.400,00	6	1.689,33	6	1.932,00	8	2.618,67
IEMA	31	8.493,31	33	9.277,32	33	9.146,67	22	5.945,33	26	8.008,00	29	8.138,67	36	11.670,68
IESP	40	11.200,00	40	10.994,67	41	11.713,33	32	8.960,00	40	12.702,66	39	10.920,00	37	11.405,87
IESP - Residentes	41	67.188,62	41	79.473,17	41	99.973,17	41	79.473,17	42	83.459,48	59	124.897,01	42	107.271,98
INCAPER	10	2.800,00	10	2.800,00	9	2.520,00	6	1.624,00	6	1.680,00	7	1.960,00	7	2.117,87
IPAJM	27	7.345,33	26	7.121,32	24	6.738,66	24	6.757,33	28	7.475,99	27	7.550,66	25	7.537,59
IPES/IJSN	18	5.040,00	18	5.040,00	18	5.040,00	13	3.640,00	13	3.500,00	11	2.837,33	11	3.455,20
IPEM	8	2.523,00	6	2.094,00	6	2.055,00	5	1.860,00	4	1.470,00	3	1.170,00	2	780,00
PROCON	21	5.880,00	22	6.113,33	21	5.880,00	21	6.010,67	23	5.982,66	23	6.654,67	20	5.968,53
ITI/PRODEST	17	3.640,00	19	4.060,00	19	3.882,51	17	3.859,27	18	4.134,66	19	4.078,67	16	3.640,00
JUCEES	34	9.323,07	37	9.202,67	36	10.137,60	39	9.878,10	37	9.617,34	38	10.266,67	43	12.786,64
RTV-ES	33	9.240,00	34	9.684,04	35	9.407,88	33	9.081,33	32	8.960,00	34	9.520,00	33	10.032,00
SUPPIN	5	1.264,50	5	1.400,00	6	1.633,33	5	1.148,00	5	1.362,67	5	1.372,00	5	1.520,00
<b>TOTAL DA INDIRETA</b>	<b>410</b>	<b>169.521,48</b>	<b>413</b>	<b>181.786,20</b>	<b>411</b>	<b>202.340,10</b>	<b>338</b>	<b>161.299,82</b>	<b>358</b>	<b>171.481,44</b>	<b>390</b>	<b>217.085,67</b>	<b>384</b>	<b>210.753,81</b>

Fonte: Relatórios SIARHES - Administração Direta e das Autarquias.

	mar/06		abr/06		mai/06		jun/06		jul/06		ago/06		set/06	
<b>TOTAL GERAL</b>	<b>1.691</b>	<b>488.359,31</b>	<b>1.677</b>	<b>536.125,18</b>	<b>1.723</b>	<b>551.657,12</b>	<b>1.700</b>	<b>541.658,15</b>	<b>1.719</b>	<b>551.268,50</b>	<b>1.718</b>	<b>548.815,38</b>	<b>1.766</b>	<b>566.633,52</b>
	out/06		nov/06		dez/06		jan/07		fev/07		mar/07		abr/07	
<b>TOTAL GERAL</b>	<b>1.787</b>	<b>565.835,78</b>	<b>1.794</b>	<b>578.160,53</b>	<b>1.858</b>	<b>635.931,78</b>	<b>1.413</b>	<b>510.275,51</b>	<b>1.545</b>	<b>543.314,43</b>	<b>1.744</b>	<b>679.498,75</b>	<b>1.905</b>	<b>773.720,80</b>

**DEMONSTRATIVO DO QUANTITATIVO E DA EVOLUÇÃO DOS GASTOS COM PESSOAL DO PODER EXECUTIVO  
NAS ÁREAS DE EDUCAÇÃO, SAÚDE, SEGURANÇA PÚBLICA E OUTROS  
ABRIL/2007**

**Demonstrativo do Número de Servidores**

ESPECIFICAÇÃO	DADOS MÊS ABR/07	%	MÉDIA MENSAL MAI./06 A ABR./07	%
<b>1 - ATIVOS/COMPL. APOSENTADORIA</b>	<b>51.153</b>	<b>67,70</b>	<b>50.187</b>	<b>67,65</b>
EDUCAÇÃO (1)	23.103	45,16	22.073	43,98
SAÚDE (2)	10.662	20,84	10.843	21,60
SEGURANÇA (3)	10.517	20,56	10.516	20,95
OUTROS ATIV. TÉCNICAS (4)	3.823	7,47	3.763	7,50
OUTROS PLANEJ./APOIO ADM. (5)	3.048	5,96	2.993	5,96
<b>2 - INATIVOS/RPPS</b>	<b>24.404</b>	<b>32,30</b>	<b>23.997</b>	<b>32,35</b>
<b>TOTAL</b>	<b>75.557</b>	<b>100,00</b>	<b>74.184</b>	<b>100,00</b>

Fonte: Relatórios SIARHES - Administração Direta e das Autarquias.

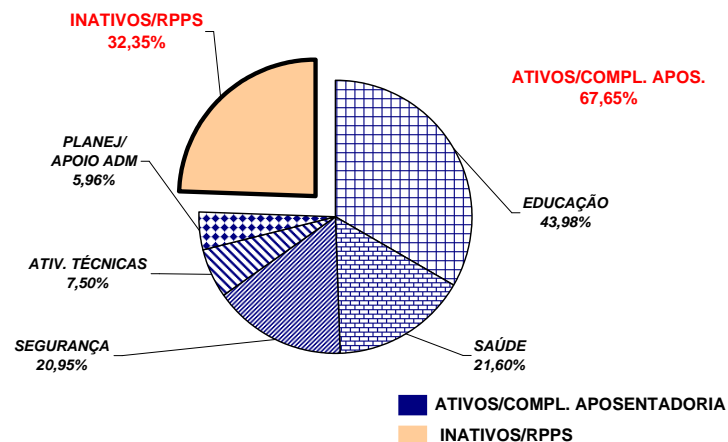

**Demonstrativo dos Gastos**

ESPECIFICAÇÃO	DADOS MÊS ABR/07	%	MÉDIA MENSAL MAI./06 A ABR./07	%
<b>1 - ATIVOS/COMPL. APOSENTADORIA</b>	<b>113.621,18</b>	<b>64,22</b>	<b>108.060,49</b>	<b>64,17</b>
EDUCAÇÃO (1)	29.325,36	25,81	27.938,17	25,85
SAÚDE (2)	23.731,02	20,89	22.808,94	21,11
SEGURANÇA (3)	34.873,02	30,69	33.027,60	30,56
OUTROS ATIV. TÉCNICAS (4)	10.915,41	9,61	10.101,91	9,35
OUTROS PLANEJ./APOIO ADM. (5)	14.776,35	13,00	14.183,87	13,13
<b>2 - INATIVOS/RPPS</b>	<b>63.298,66</b>	<b>35,78</b>	<b>60.327,39</b>	<b>35,83</b>
<b>TOTAL</b>	<b>176.919,84</b>	<b>100,00</b>	<b>168.387,88</b>	<b>100,00</b>

Fonte: Relatórios SIARHES - Administração Direta e das Autarquias.

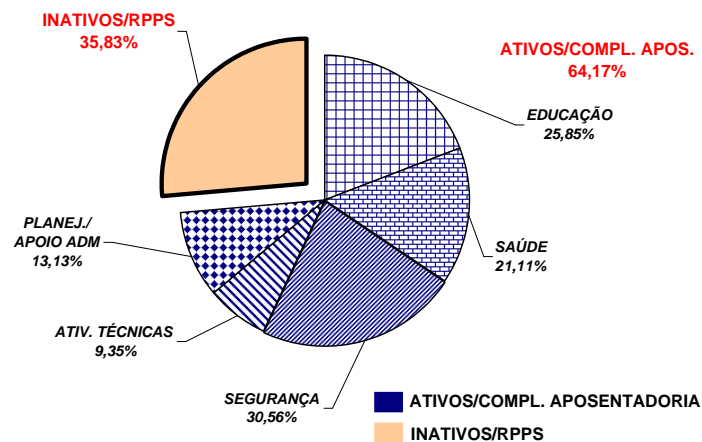

**Notas:**

(1) - Inclui SEDU CLT/Estatutário/DTA e DTM.

(2) - Inclui IESP - Efetivos, Comissionados e Contratados Temporários; SESA e HPM (servidores civis)

(3) - Inclui PM/PC - Administrativos e Policiais; CBMES; SESP; SEJUS e IASES

(4) - Inclui SEAG; SEAMA; SECULT; SETADES; SEDES;SETUR; SEDURB; SETOP; SESPORT; ADERES; DER/ES; FAMES; ESESP; IEMA; IDAF; INCAPER, IOPES e DETRAN.

(5) - Inclui AGE; APE; ASPE; SEG; Casa Civil; Vice Governadoria; Casa Militar; SECT; Defensoria Pública; PGE; SEP; SEGER; Previdência Complementar; Pensões Especiais; SECOM; SEFAZ; FAPES; IJSN; RTV-ES; DIO; IPAJM; PROCON; PRODEST; IPEM; JUCEES e SUPPIN

**REMUNERAÇÃO MÉDIA DOS SERVIDORES DA ADMINISTRAÇÃO DIRETA  
DO PODER EXECUTIVO - ABRIL/2007 (1)**

<b>CATEGORIA</b>	<b>MÉDIA ATIVOS</b>	<b>MÉDIA INATIVOS</b>
<b>AGENTE DE SEGURANÇA PENITENCIÁRIO</b>	1.597,79	933,40
<b>AUDITORES</b>	5.605,06	5.571,73
<b>CONSULTORES</b>	8.436,19	9.713,26
<b>DEFENSORES PÚBLICOS</b>	5.623,96	5.890,93
<b>AUDITOR FISCAL DA RECEITA ESTADUAL</b>	9.551,90	9.338,65
<b>AUXILIAR FAZENDÁRIO</b>	2.308,72	-
<b>MAGISTÉRIO</b>	1.224,97	1.382,75
<b>QUADRO PERMANENTE</b>	1.252,47	1.082,58
<b>QUADRO COMISSIONADO (2)</b>	1.314,73	1.300,91
<b>PENSIONISTAS - PENSÕES ESPECIAIS</b>	-	1.226,58
<b>PROCURADORES</b>	11.063,87	12.833,61

Notas:

**(1)** - Na remuneração estão incluídos: valores de Gratificações do Cargo; Gratificações de Funções; Escala Especial e Vantagens Pessoais. Não estão incluídos: 13º, abono férias, diferenças retroativas, auxílio alimentação, salário família, auxílio transporte e valores acima do teto constitucional.

**(2)** - No quadro comissionado estão incluídos subsídios do Governador, Vice-Governador, Secretários de Estado e equivalentes.

**REMUNERAÇÃO MÉDIA DOS POLICIAIS CIVIS E MILITARES DO ES**  
**ABRIL/2007**

CARGOS/GRADUAÇÃO/POSTO	MÉDIA ATIVOS	MÉDIA INATIVOS
<b>POLÍCIA CIVIL</b>	<b>4.767,67</b>	<b>4.851,87</b>
Delegado de Polícia Especial	9.746,01	10.897,13
3ª	9.459,00	9.000,51
2ª	7.939,10	7.872,95
1ª/Substituto	5.838,53	8.335,06
Médico Legista, Perito Bioquímico Toxicologista, Perito Criminal, Perito Criminal Especial, Assistente Social, Psicólogo	4.094,46	4.124,21
Escrivão de Polícia Investigador de Polícia	4.706,92	4.018,87
Perito Papiloscópico Perito Telecomunicação	4.655,18	4.375,45
Fotógrafo Criminalístico Aux. Perícia Med. Legal	2.949,61	2.806,83
Agente Polícia Civil	3.862,66	2.728,65
<b>POLÍCIA MILITAR</b>	<b>2.596,53</b>	<b>3.561,46</b>
Coronel	8.872,14	10.774,55
Tenente Coronel	7.482,48	6.656,02
Major	6.595,01	5.668,56
Capitão	5.572,77	6.611,96
1º Tenente	5.130,30	4.846,16
2º Tenente	4.753,37	4.716,82
Asp. A Oficial	4.477,15	-
Aluno Oficial	1.537,62	-
Subtenente	4.505,81	4.020,61
1º Sargento	3.984,08	3.568,76
2º Sargento	3.456,01	3.184,64
3º Sargento	3.195,66	2.758,62
Cabo	1.973,05	2.026,11
Soldado Classe "C"	1.434,65	1.148,06
Soldado Classe "B"	1.791,06	(1) 679,31
Soldado Classe "A"	1.017,89	817,74
Aluno Soldado	456,80	-
<b>CORPO DE BOMBEIRO MILITAR</b>	<b>2.306,36</b>	<b>4.148,61</b>
Coronel	9.564,71	11.126,23
Tenente Coronel	7.770,25	-
Major	6.881,77	-
Capitão	5.949,28	6.405,98
1º Tenente	5.463,97	5.566,70
2º Tenente	4.982,75	4.535,77
Asp. A Oficial	-	-
Aluno Oficial	3.525,90	-
Subtenente	4.767,49	4.477,92
1º Sargento	4.032,96	3.662,51
2º Sargento	3.532,87	3.275,97
3º Sargento	3.302,46	3.149,85
Cabo	1.941,70	2.571,63
Soldado Classe "C"	-	(2) 2.380,53
Soldado Classe "B"	1.203,43	2.517,44
Soldado Classe "A"	995,37	-

Notas:

(1) - Há casos de reformados com proventos proporcionais refletindo na média, reduzindo-a .

(2) - Há apenas um caso de aposentado.

**REMUNERAÇÃO MÉDIA DOS POLICIAIS CIVIS E MILITARES DO ES**  
**ABRIL/2007**

CARGOS/GRADUAÇÃO/POSTO	MÉDIA ATIVOS	MÉDIA INATIVOS
<b>POLÍCIA CIVIL</b>	<b>4.767,67</b>	<b>4.851,87</b>
Delegado de Polícia Especial	9.746,01	10.897,13
3ª	9.459,00	9.000,51
2ª	7.939,10	7.872,95
1ª/Substituto	5.838,53	8.335,06
Médico Legista, Perito Bioquímico Toxicologista, Perito Criminal, Perito Criminal Especial, Assistente Social, Psicólogo	4.094,46	4.124,21
Escrivão de Polícia Investigador de Polícia	4.706,92	4.018,87
Perito Papiloscópico Perito Telecomunicação	4.655,18	4.375,45
Fotógrafo Criminalístico Aux. Perícia Med. Legal	2.949,61	2.806,83
Agente Polícia Civil	3.862,66	2.728,65
<b>POLÍCIA MILITAR</b>	<b>2.231,95</b>	<b>3.561,46</b>
Coronel	8.872,14	10.774,55
Tenente Coronel	7.482,48	6.656,02
Major	6.595,01	5.668,56
Capitão	5.572,77	6.611,96
1º Tenente	5.130,30	4.846,16
2º Tenente	4.753,37	4.716,82
Asp. A Oficial	4.477,15	-
Aluno Oficial	1.537,62	-
Subtenente	4.505,81	4.020,61
1º Sargento	3.984,08	3.568,76
2º Sargento	3.456,01	3.184,64
3º Sargento	3.195,66	2.758,62
Cabo	1.973,05	2.026,11
Soldado Classe "C"	1.434,65	1.148,06
Soldado Classe "B"	1.289,50	(1) 679,31
Soldado Classe "A"	1.017,89	817,74
Aluno Soldado	456,80	-
<b>CORPO DE BOMBEIRO MILITAR</b>	<b>2.306,36</b>	<b>4.148,61</b>
Coronel	9.564,71	11.126,23
Tenente Coronel	7.770,25	-
Major	6.881,77	-
Capitão	5.949,28	6.405,98
1º Tenente	5.463,97	5.566,70
2º Tenente	4.982,75	4.535,77
Asp. A Oficial	-	-
Aluno Oficial	3.525,90	-
Subtenente	4.767,49	4.477,92
1º Sargento	4.032,96	3.662,51
2º Sargento	3.532,87	3.275,97
3º Sargento	3.302,46	3.149,85
Cabo	1.941,70	2.571,63
Soldado Classe "C"	-	(2) 2.380,53
Soldado Classe "B"	1.203,43	2.517,44
Soldado Classe "A"	995,37	-

Notas:

(1) - Há casos de reformados com proventos proporcionais refletindo na média, reduzindo-a .

(2) - Há apenas um caso de aposentado.

RETIFICADA EM 22/10/08 SOLDADO B POLICIA MILITAR QUANTITATIVO DE 2.571 PARA 3.571.



**DEMONSTRATIVO DA CONTRIBUIÇÃO PATRONAL E DOS SERVIDORES, DO  
PODER EXECUTIVO, PARA O REGIME PRÓPRIO DE PREVIDÊNCIA SOCIAL - RPPS**

Em R\$ 1.000,00

ESPECIFICAÇÃO	MESES						
	MARÇO/06	ABRIL/06	MAIO/06	JUNHO/06	JULHO/06 (1)	AGOSTO/06	SETEMBRO/06
<b>Contribuição Servidores</b>	<b>7.007.667,02</b>	<b>7.753.586,80</b>	<b>7.700.609,34</b>	<b>7.969.691,23</b>	<b>7.707.530,76</b>	<b>7.631.659,24</b>	<b>7.632.290,75</b>
FF/Fundo Financeiro	6.786.528,79	7.479.481,11	7.436.672,93	7.694.689,73	8.033.966,88	7.386.034,13	7.402.002,60
FP/Fundo Previdenciário	221.138,23	274.105,69	263.936,41	275.001,50	(326.436,12)	245.625,11	230.288,15
<b>Contribuição Patronal</b>	<b>13.302.647,85</b>	<b>15.378.357,74</b>	<b>15.295.562,48</b>	<b>15.857.195,72</b>	<b>15.327.087,37</b>	<b>15.276.821,24</b>	<b>15.042.846,03</b>
FF/Fundo Financeiro	12.852.519,07	14.832.382,80	14.769.028,79	15.296.190,07	15.981.594,56	14.779.065,07	14.582.479,58
FP/Fundo Previdenciário	450.128,78	545.974,94	526.533,69	561.005,65	(654.507,19)	497.756,17	460.366,45
<b>Total</b>	<b>20.310.314,87</b>	<b>23.131.944,54</b>	<b>22.996.171,82</b>	<b>23.826.886,95</b>	<b>23.034.618,13</b>	<b>22.908.480,48</b>	<b>22.675.136,78</b>

ESPECIFICAÇÃO	MESES						
	OUTUBRO/06	NOVEMBRO/06	DEZEMBRO/06	JANEIRO/2007	FEVEREIRO/2007	MARÇO/2007	ABRIL/2007
<b>Contribuição Servidores</b>	<b>7.613.493,67</b>	<b>7.706.341,36</b>	<b>8.006.882,32</b>	<b>8.371.470,51</b>	<b>7.706.606,56</b>	<b>7.744.379,77</b>	<b>8.288.102,71</b>
FF/Fundo Financeiro	7.385.394,04	7.450.760,17	7.677.903,42	8.069.322,19	7.413.808,81	7.438.967,40	7.940.169,55
FP/Fundo Previdenciário	228.099,63	255.581,19	328.978,90	302.148,32	292.797,75	305.412,37	347.933,16
<b>Contribuição Patronal</b>	<b>14.842.202,31</b>	<b>15.274.303,72</b>	<b>13.354.739,91</b>	<b>16.700.614,17</b>	<b>15.326.595,57</b>	<b>15.202.596,72</b>	<b>16.449.183,55</b>
FF/Fundo Financeiro	14.385.660,92	14.762.721,22	12.696.611,86	16.096.943,26	14.741.311,32	14.592.138,58	15.753.309,88
FP/Fundo Previdenciário	456.541,39	511.582,50	658.128,05	603.670,91	585.284,25	610.458,14	695.873,67
<b>Total</b>	<b>22.455.695,98</b>	<b>22.980.645,08</b>	<b>21.361.622,23</b>	<b>25.072.084,68</b>	<b>23.033.202,13</b>	<b>22.946.976,49</b>	<b>24.737.286,26</b>

Fonte: Relatórios SIARHES - PRO2722R da Administração Direta e das Autarquias.

Nota:

(1) - Neste mês, em função de nova orientação as contribuições ao Fundo Previdenciário - FP foram retificadas, com devolução ao Fundo Financeiro - FF, resultando em valores negativos de FP.